PRZYSTAŃ
NATURA

DOM 70m²

PIĘTROWY Z WIATĄ GARAŻOWĄ I DZIAŁKĄ 537 m²

PRZYSTANNATURA.PL

PRZYSTAŃ
NATURA

DOM PIĘTROWY 70m²
Z WIATĄ 2-STANOWISKOWĄ

PIĘTRO

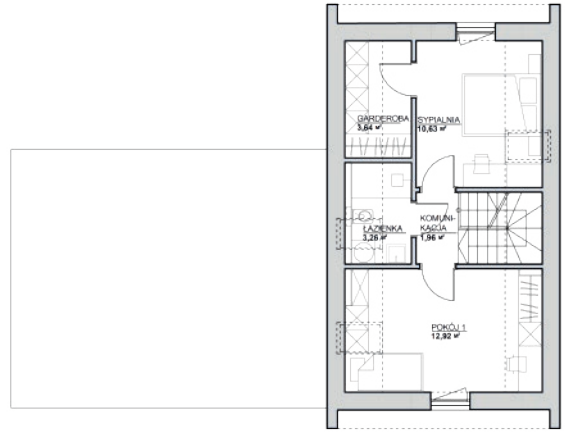

PARTER

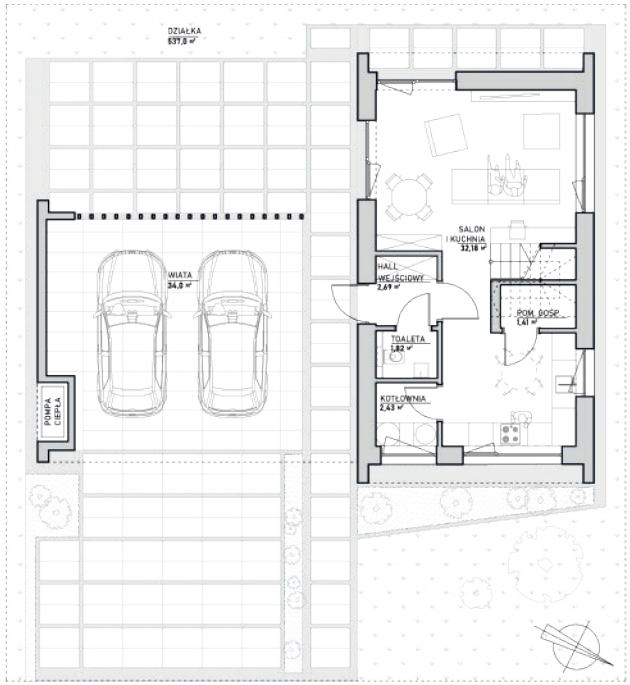

PIĘTRO	**32,41 m²**
KOMUNIKACJA	1,96 m²
ŁAZIENKA	3,26 m²
SYPIALNIA	10,63 m²
GARDEROBA	3,64 m²
POKÓJ 1	12,92 m²
PARTER	**40,53 m²**
POM. GOSP.	1,41 m²
HALL WEJŚCIOWY	2,69 m²
KOTŁOWNIA	2,43 m²
TOALETA	1,82 m²
SALON + ANEKS KUCHENNY	32,18m²
ŁĄCZNIE	**72,94 m²**
Schody	**3,95 m²**
Wiata garażowa	**34,00 m²**
POW. CAŁKOWITA	**110,89 m²**

LOKALIZACJA DOMU NA OSIEDLU

DZIAŁKA: 537m²

DEWELOPER:

JF DEVELOPMENT SP.ZO.O.
UL. SEMPOŁOWSKIEJ 4,
95-200 PABIANICE

PRZYSTANNATURA.PL